Perfumes da natureza FLORESTA

NINFA

Detergente multiusos superconcentrado ECOLABEL

Generalidades

Detergente superconcentrado sem enxaguamento, de produção reduzida de espuma, para a limpeza quotidiana de todas as superfícies fixas: pavimentos, paredes, caixilhos.

Rápido e eficaz, não deixa resíduos nem halos. Não torna opacos os tratamentos à base de ceras metalizadas e vedantes.
Difunde no ambiente um agradável perfume a "floresta".

NINFA satisfaz os requisitos da Decisão da Comissão 2005/344/CE, tendo obtido a marca de Qualidade Ecológica ECOLABEL.
Para mais informações visite o sítio web do rótulo ecológico comunitário: http://europa.eu.int/ecolabel .

Rótulo ecológico da União Europeia	
Atribuído a bens ou serviços que cumprem os requisitos ambientais do sistema de atribuição do rótulo ecológico da UE Número de registo da licença:IT / 20 / 14	*Impacto reduzido no meio aquático* *Utilização limitada de substâncias perigosas* *Instruções de utilização claras*

Campos de aplicação

O NINFA está indicado para a limpeza quotidiana de pavimentos, tratados ou não, de cerâmica, grés, mármore, granito, pedra, tijoleira, termoplasticos, e de todas as superfícies laváveis.

Utiliza-se na manutenção de escritórios, entradas, escadas, casas de banho, cozinhas, vestiários de entidades públicas e privadas, comunidades, hotéis, restaurantes, indústrias, condomínios, instalações desportivas, casas de repouso, aeroportos, estações de caminhos de ferro, etc.

Características técnicas

COMPOSIÇÃO	tensioactivos não iónicos, solventes hidrossolúveis, sequestrantes, perfumes
ASPECTO FÍSICO	líquido transparente de cor violeta
PERFUME	perfume "floresta"
PESO ESPECÍFICO:	0,99
TEOR DE ATIVOS	35 %
pH tal qual	8 ± 0,5
pH en solução de utilização	7,5
SOLUBILIDADE NA ÁGUA	Completa
BIODEGRADABILIDADE	Os tensioactivos contidos nesta preparação cumprem com os critérios de biodegradabilidade segundo o Regulamento (EC) nº 648/2004 relativo aos detergentes

Produtos Químicos para Limpezas Profissionais
KITER
KITER S.r.l. Via Assiano 7/B
20019 Settimo Milanese (MI)
ITALY - info@kiter.it - www.kiter.it

EMPRESA COM SISTEMA
DE GESTÃO DA QUALIDADE
CERTIFICADO POR DNV
= UNI EN ISO 9001:2008 =

proalliance
Allied Clean Technology
representante oficial
www.proalliance.pt
info@proalliance.pt
219 676 730

NINFA

Modo de utilização

O NINFA é utilizado numa diluição a 0,3% (30 ml por cada 10 litros de água), seja à mão, com mop, seja com máquina lavadora secadora.
Não necessita enxaguamento.

Ao utilizar a dose correcta indicada está a poupar dinheiro e a reduzir o impacto ambiental do produto.

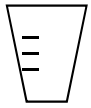

0,3 %

DOSAGEM COM FRASCO DOSEADOR OU DOSING-K:

1 dose de 25 ml em 8 litros de água

DOSAGEM COM TAMPA DOSEADORA DE 30 ml:

1 dose em 10 litros de água

DOSAGEM COM FRASCO DOSEADOR PREMIX:

1) Deite 700 ml de água no frasco doseador PREMIX (marca 0,7).

2-3) Utilizando o jarro, encher o frasco doseador PREMIX até a marca 1,01 com o NINFA (300 ml).

4) Feche o frasco muito bem e cole o rótulo.

DOSAGEM DA MISTURA POR CADA 10 LITROS DE ÁGUA: 1 dose em 10 litros de água

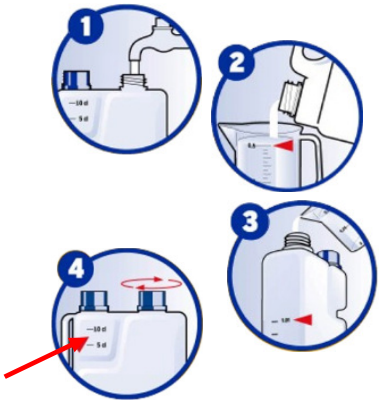

Natureza do perigo e conselhos de prudência

O produto é irritante para os olhos. Manter fora do alcance das crianças. Não misture produtos de limpeza diferentes.

Informações adicionais

EXCLUSIVAMENTE PARA USO PROFISSIONAL

4 x 5 lt. com 1 tampa doseadora de 30 ml.

6 frascos doseadores de lt.1

Produtos Químicos para Limpezas Profissionais
KITER
KITER S.r.l. Via Assiano 7/B
20019 Settimo Milanese (MI)
ITALY - info@kiter.it - www.kiter.it

EMPRESA COM SISTEMA DE GESTÃO DA QUALIDADE CERTIFICADO POR DNV = UNI EN ISO 9001:2008 =

proalliance
Allied Clean Technology
representante oficial
www.proalliance.pt